

WOONT U
BINNENKORT
OP NUMMER

281

BORNEOLAAN

AMSTERDAM

OP 7E EN 8E ETAGE

Welkom aan de Borneolaan 281, waar deze prachtige maisonnette op de 7e en 8e verdieping zich bevindt, gelegen in het bruisende Oostelijke Havengebied van Amsterdam.

Met een strategische ligging en een adembenemend uitzicht over de stad, biedt deze woning een unieke ervaring van luxe en comfort.

Bij binnenkomst op de 8e verdieping wordt u verwelkomd door een ruime entree/hal, welke toegang geeft tot het toilet, een badkamer en twee uitnodigende slaapkamers.

Een trap naar beneden brengt u naar een volgende niveau waar een gezellige woonkamer met elektrische haard, de complete keuken, een eetkamer en nog een comfortabele slaapkamer zich bevinden.

Vanuit de gang toegang naar een was-/bergruimte. Stap naar buiten op het balkon aan de achterzijde, gelegen op het zuiden, bereikbaar vanuit de eetkamer, waar u kunt genieten van rustige momenten, de zon en het prachtige uitzicht op de omgeving.

De kers op de taart is de beschikbare parkeerplaats in de ondergelegen parkeerdek, waardoor u zich nooit zorgen hoeft te maken over het vinden van een plek voor uw auto.

De locatie van deze maisonnette is werkelijk ongeëvenaard. Met het centraal station van Amsterdam op een steenworp afstand, heeft u eenvoudig toegang tot het bruisende stadsleven, terwijl u tegelijkertijd kunt genieten van de rust en sereniteit van de omliggende waterwegen, zoals het prachtige 't IJ.

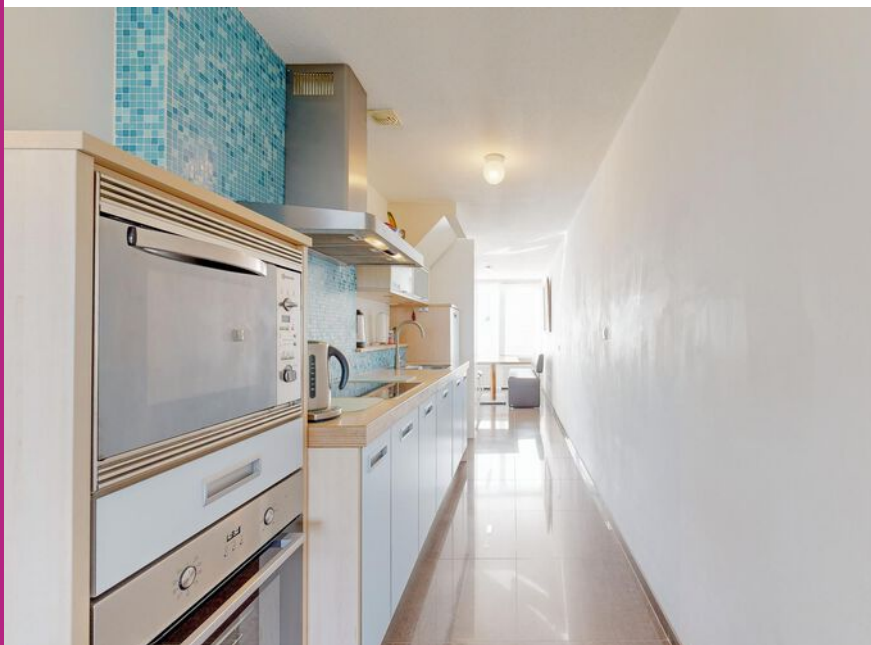

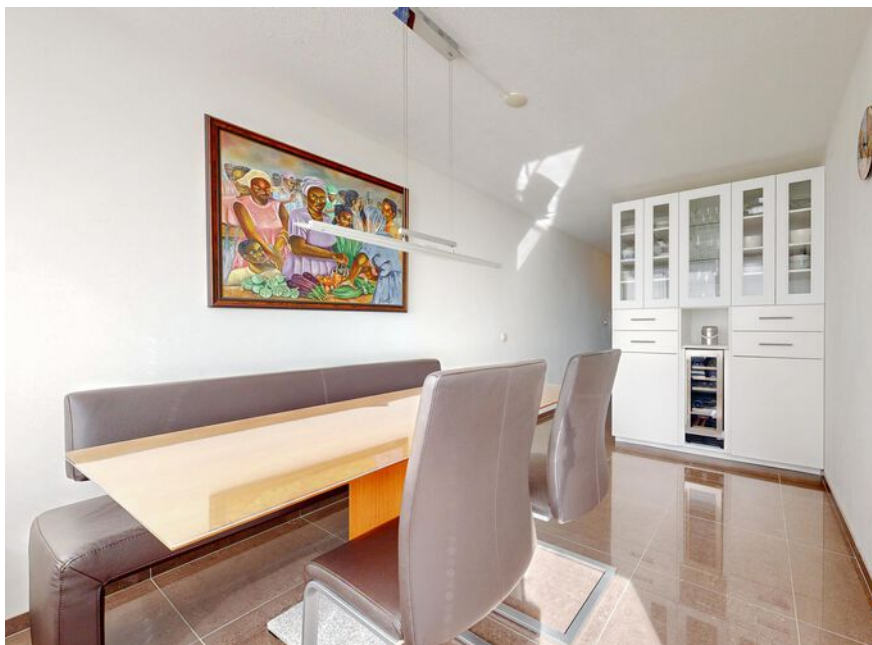

Bijzonderheden:

- Parkeerplek in het ondergelegen parkeerdek, niveau -1, vanaf binnendoor bereikbaar;
- Berging op de begane grond van het complex;
- Brievenbussentableau op de begane grond;
- 3 Slaapkamers;
- Hoofdslaapkamer beschikt over airconditioning;
- Er is stadsverwarming;
- Het appartement heeft 2 toiletten;
- Badkamer beschikt over stoomcabine van het merk Cleopatra en een bidet;
- Balkon;
- Aparte lift op etage naar het winkelcentrum;
- Prachtig uitzicht;
- Gunstige ligging t.o.v. uitvalswegen en stadscentrum;
- Belast met erfpacht, afgekocht tot 15-07-2049 vanaf 16-07-2049 zal de erfpachtcanon jaarlijks € 1.609,40 bedragen;
- Bijdrage VVE € 213,82 per maand ('24)
- Wij adviseren iedere belangstellende een eigen deskundige of aankoopmakelaar in te schakelen.

BEZICHTIGING; aanvragen van een bezichtiging uitsluitend via funda of e-mail.

KENMERKEN

TYPE WONING
SOORT WONING
BOUWJAAR

GEBRUIKERSOPPERVLAKTEN
INHOUD
WOONOPPERVLAKTE
EXTERNE BERGRUIMTE
AANTAL KAMERS

ONDERHOUD BINNEN
ONDERHOUD BUITEN

VERWARMING

WARMWATER

ISOLATIEVOORZIENING
ENERGIE PRESTATIECERTIFICAAT

LIGGING BALKON

KADASTRALE KENMERKEN
GEMEENTE
SECTIE
NUMMER
SOORT EIGENDOM

APPARTEMENT
MAISONNETTE
2002

311 M³
108 M²
3 M²
5

GOED
GOED

STADSVERWARMING EN ELEKTRISCHE VERWARMING

C.V.-KETEL

VOLLEDIG GEISOLEERD
VOLGT

ZUIDEN

AMSTERDAM
A

7815, 7815
EIGENDOM BELAST MET ERFPACHT,

VRAAGPRIJS

€ 707.000,00 K.K.

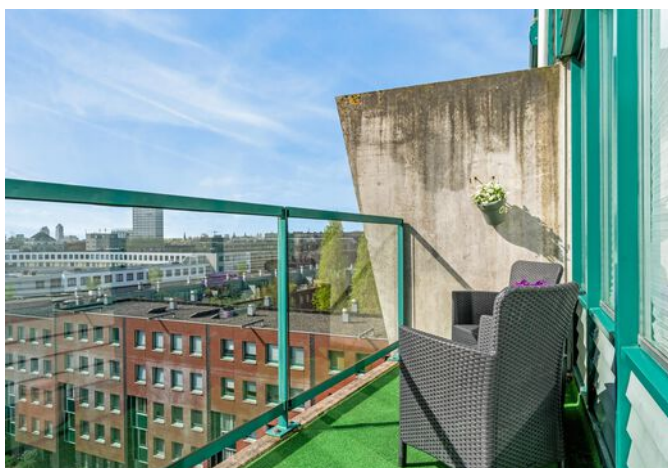

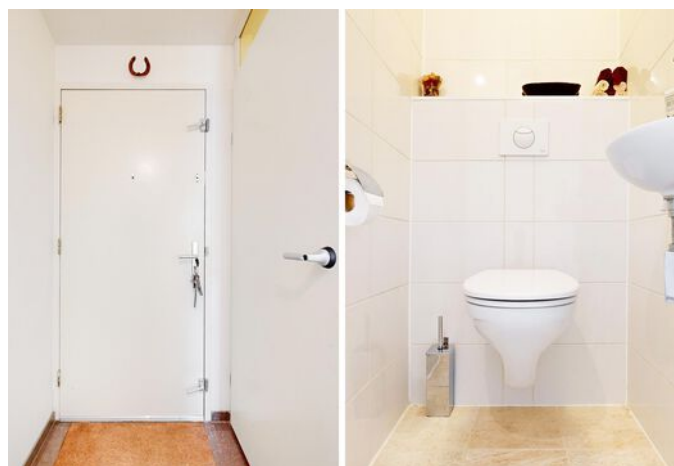
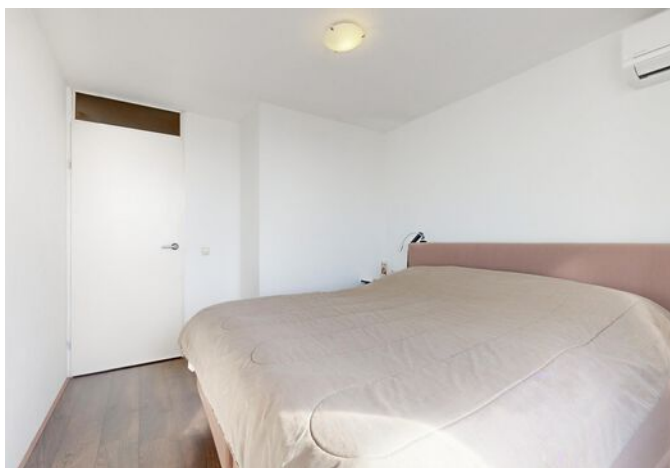

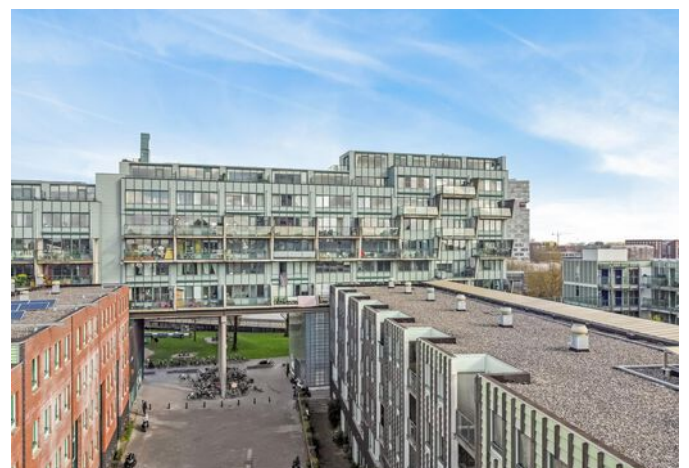
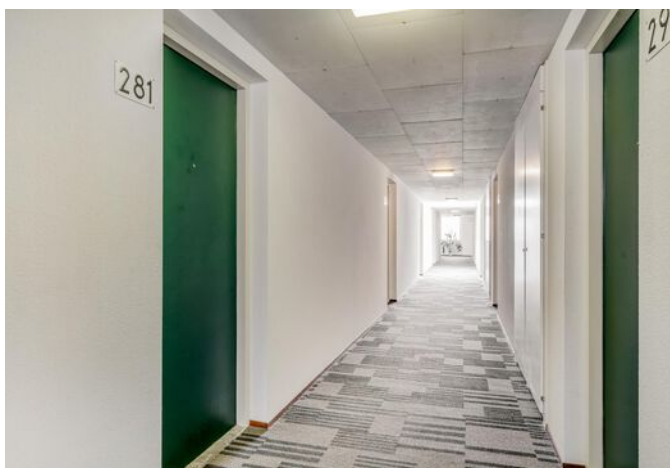
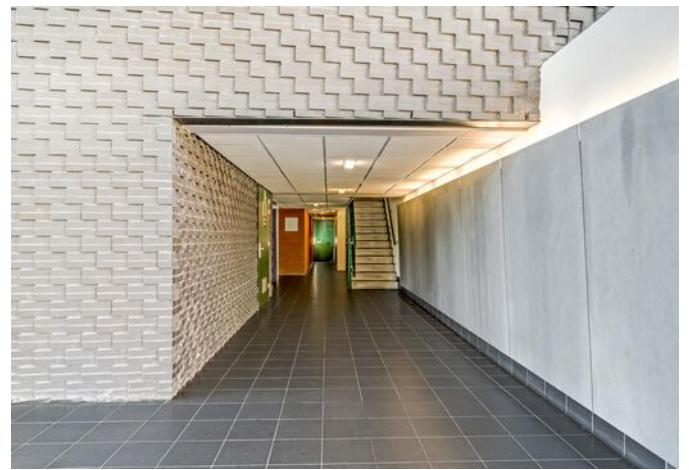
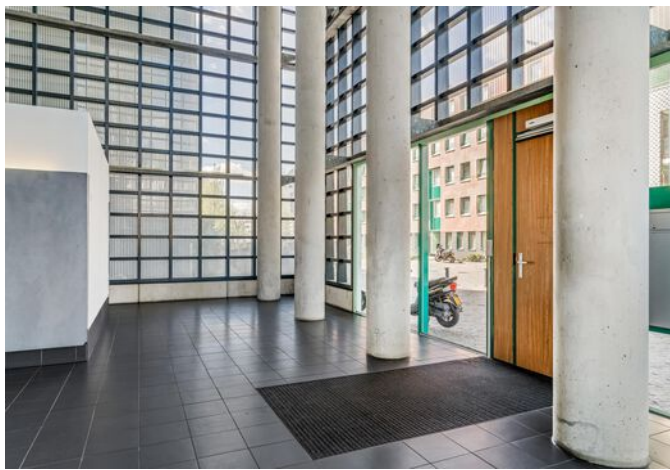

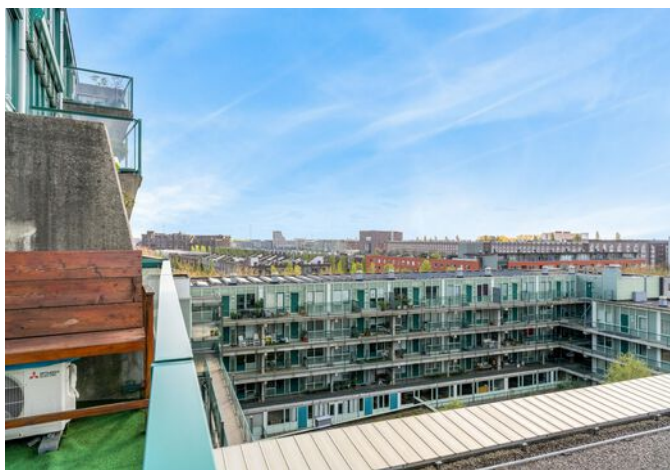

PLATTEGROND

BORNEOLAAN 281 7E VERDIEPING

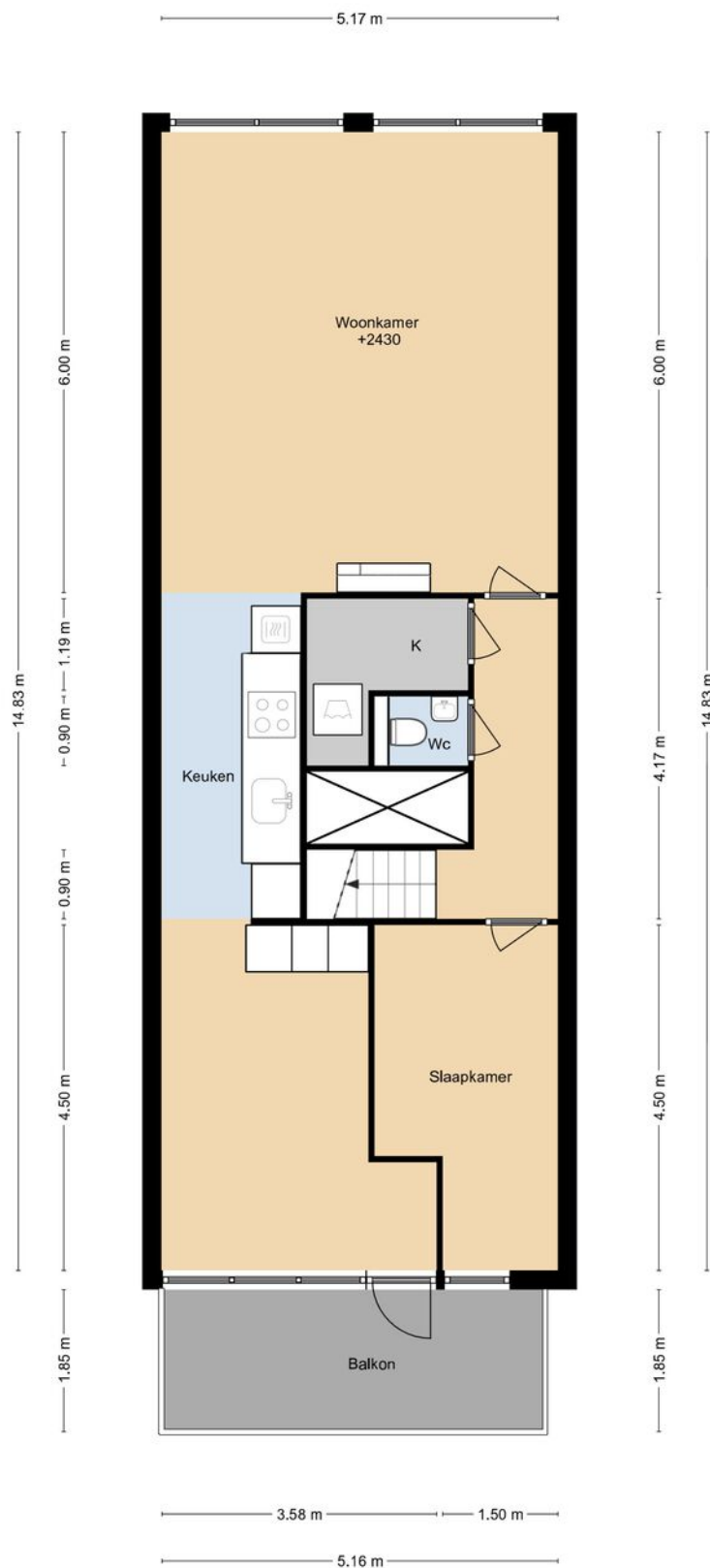

DEZE PLATTEGRONDEN ZIJN MET DE GROOTSTE ZORG
SAMENGESTELD EN DIENEN TER INDICATIE.
ER KUNNEN GEEN RECHTEN AAN WORDEN ONTLEEND.
© WWW.DROOMHUIS360.NL

PLATTEGROND

BORNEOLAAN 281 8E VERDIEPING

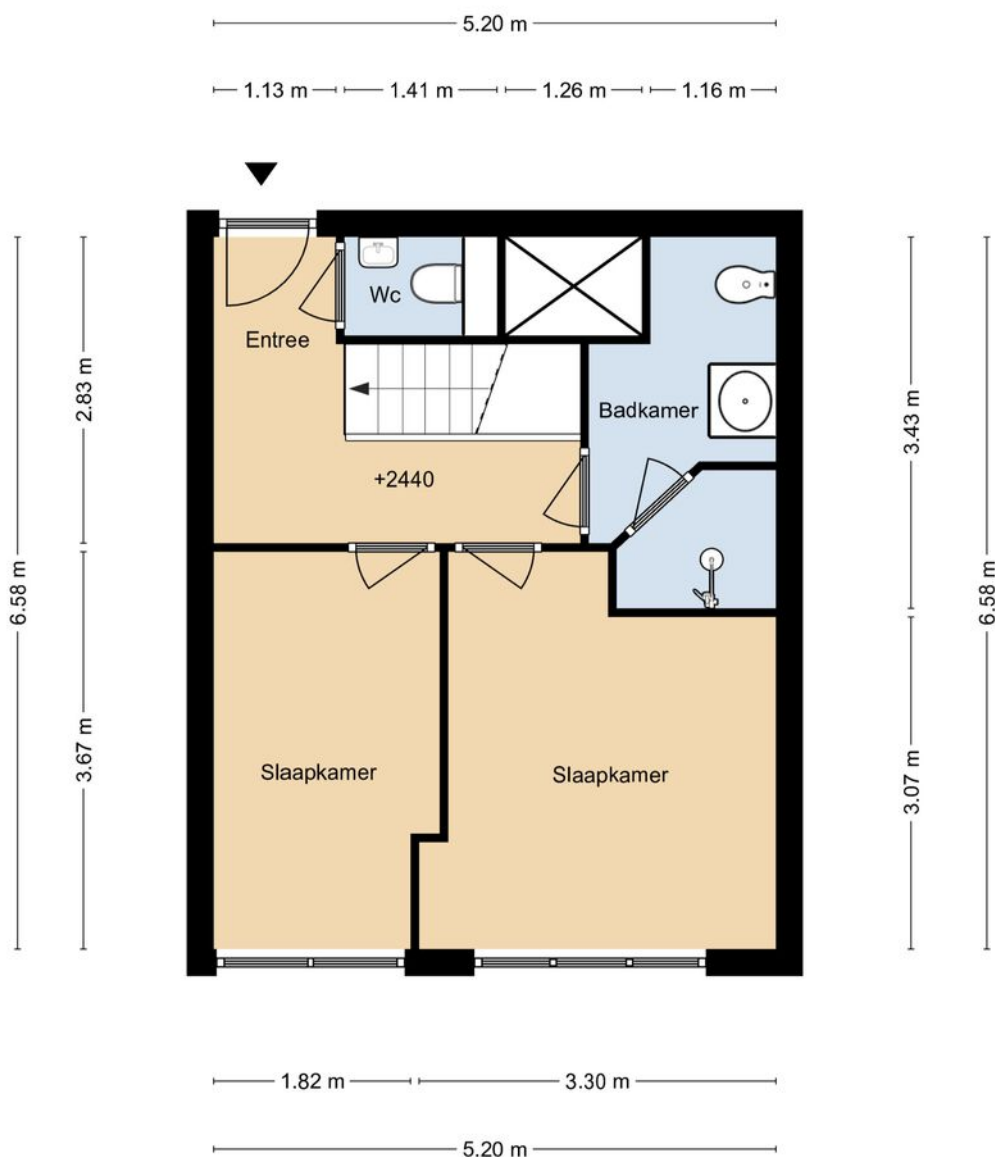

DEZE PLATTEGRONDEN ZIJN MET DE GROOTSTE ZORG
SAMENGESTELD EN DIENEN TER INDICATIE.
ER KUNNEN GEEN RECHTEN AAN WORDEN ONTLEEND.
© WWW.DROOMHUIS360.NL

PLATTEGROND

BORNEOLAAN 281 BERGING

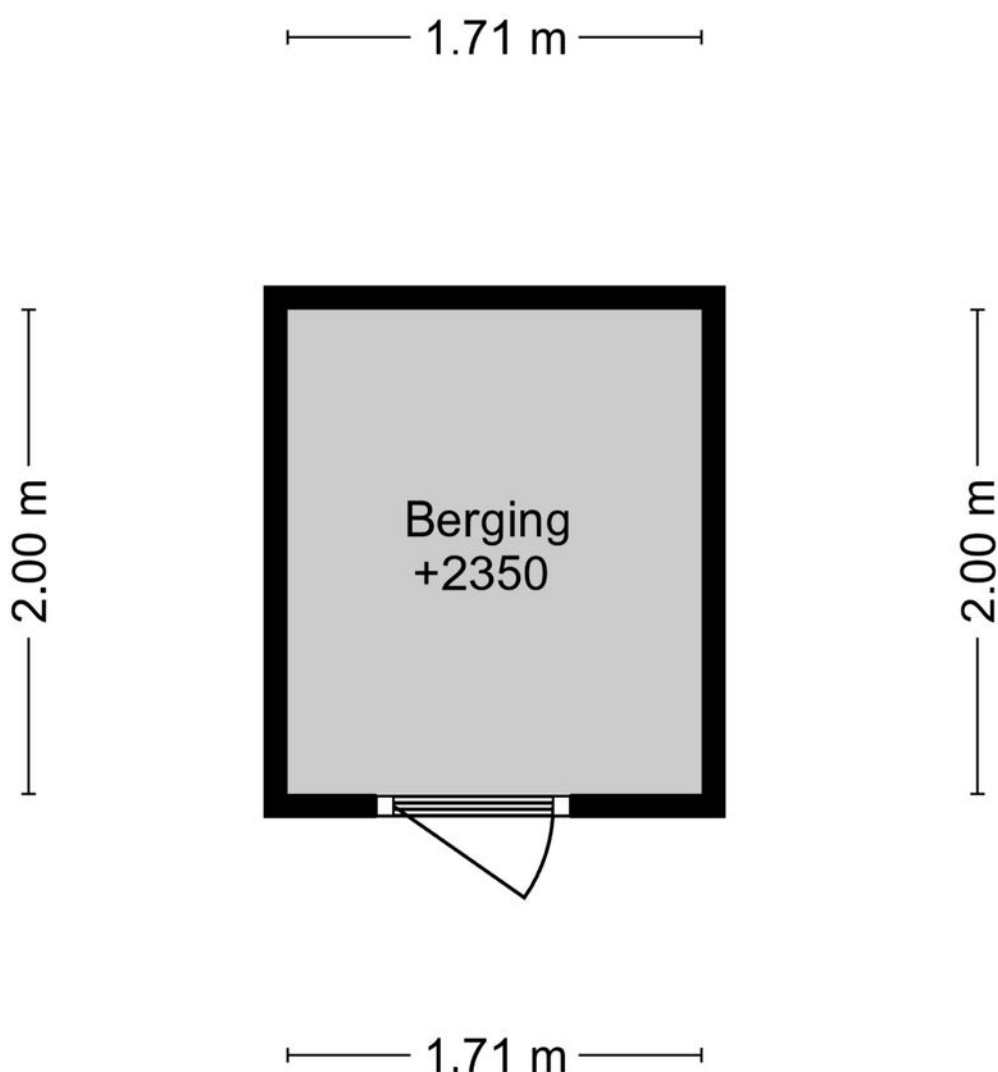

DEZE PLATTEGRONDEN ZIJN MET DE GROOTSTE ZORG
SAMENGESTELD EN DIENEN TER INDICATIE.
ER KUNNEN GEEN RECHTEN AAN WORDEN ONTLEEND.
© WWW.DROOMHUIS360.NL

KADASTRALE KAART

Kadastrale kaart

Uw referentie: Borneolaan 281



1234

Deze kaart is noordgericht

Perceelnummer

Huisnummer

Vastgestelde kadastrale grens

Voorlopige kadastrale grens

Administat

Schaal 1: 2000

Kadastrale gemeente Amsterdam

Kadast

Sectie	A
...	...

Percece

Aan dit uittreksel kunnen geen betrouwbare maten worden ontleend.

De Dienst voor het kadaster en de openbare registers behoudt zich de intellectuele eigendomsrechten voor, waaronder het auteursrecht en het databankenrecht.

kadaster



Voor een eensluidend uittreksel, geleverd op 20 juli 2023.
De bewaarder van het kadaster en de openbare registers

LOCATIE OP DE KAART

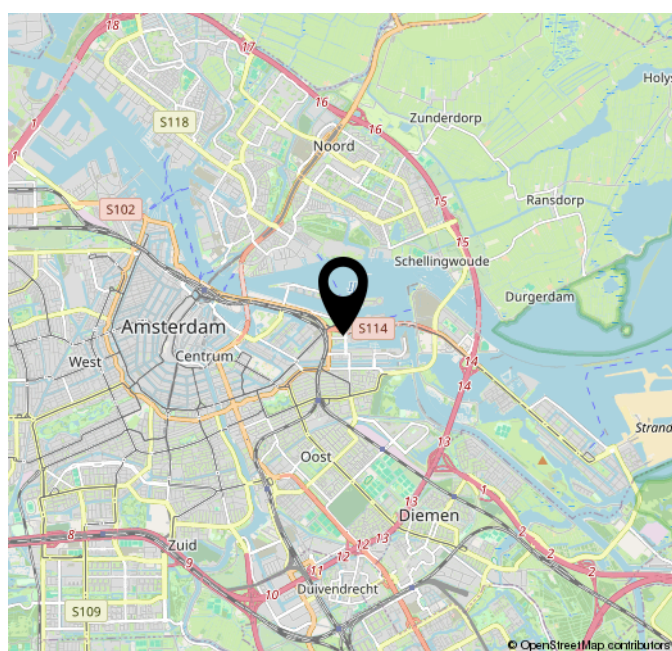
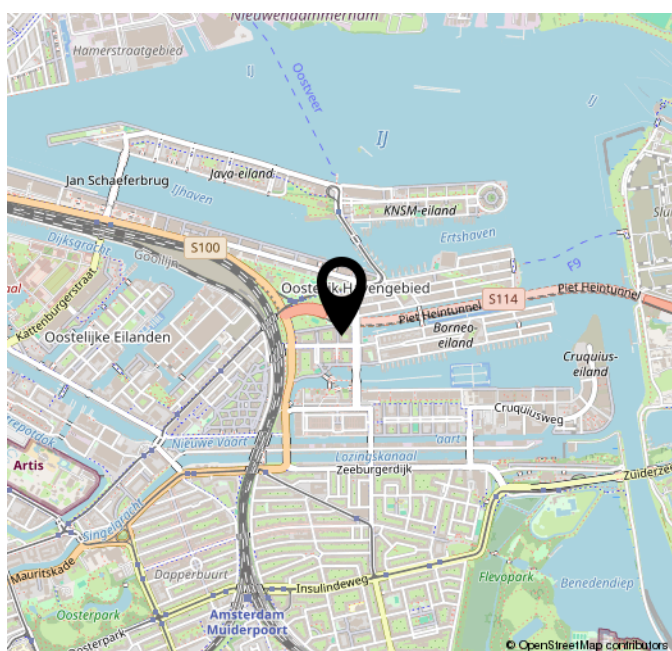
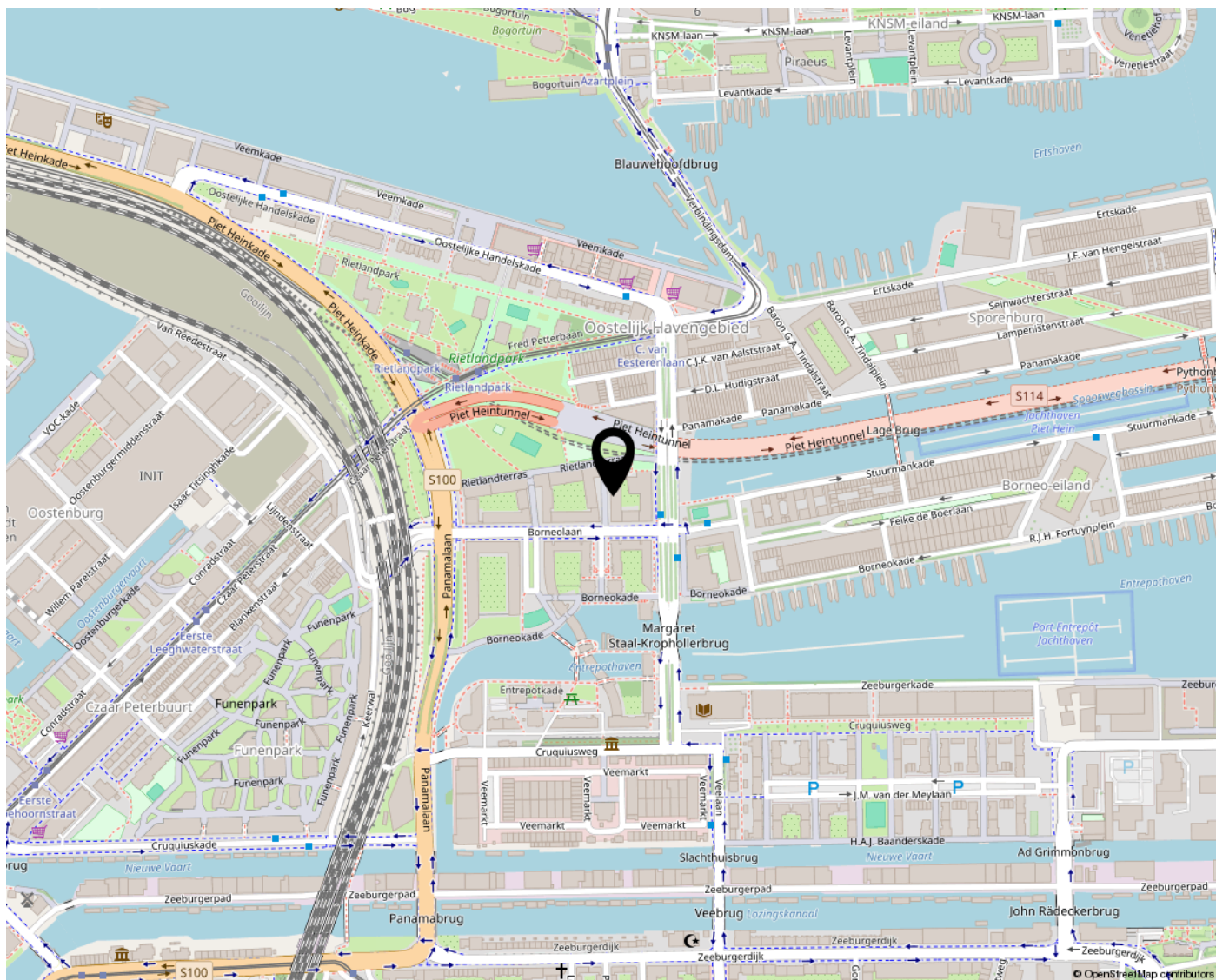

LIJST VAN ZAKEN

	Blijft achter	Gaat mee	Ter overname
Woning - Interieur			
(Gas)kachels	X		
Designradiator(en)	X		
Radiatorafwerking	X		
Verlichting, te weten			
- inbouwspots/dimmers			X
- opbouwspots/armaturen/lampen/dimmers			X
- losse (hang)lampen			X
(Losse)kasten, legplanken, te weten			
- Zie lijst			X
Raamdecoratie/zonwering binnen, te weten			
- gordijnrails			X
- gordijnen			X
Vloerdecoratie, te weten			
- plavuizen	X		
Woning - Keuken			
Keukenblok (met bovenkasten)	X		
Keuken (inbouw)apparatuur, te weten			
- kookplaat	X		
- (gas)fornuis	X		
- afzuigkap	X		
- magnetron	X		
- oven	X		
- combi-oven/combimagnetron	X		
- koelkast	X		
- vriezer			X
- koel-vriescombinatie	X		
- vaatwasser	X		
Keukenaccessoires, te weten			
- Wijn klimaatkast 1 zone	X		
Woning - Sanitair/sauna			
Toilet met de volgende toebehoren			
- toilet	X		
- toilethouder	X		

LIJST VAN ZAKEN

	Blijft achter	Gaat mee	Ter overname
- toiletborstel(houder)	X		
- fontein	X		
Badkamer met de volgende toebehoren			
- stoomdouche (cabine)	X		
- wastafel	X		
- wastafelmeubel	X		
- toiletrolhouder	X		
- toiletborstel(houder)	X		
Woning - Extérieur/installaties/veiligheid/energiebesparing			
Rookmelders	X		
(Klok)thermostaat	X		
Airconditioning	X		
Zonwering buiten	X		
Waterslot wasautomaat	X		
Warmwatervoorziening, te weten			
- CV-installatie	X		

NVM VRAGENLIJST

Bijzonderheden 1 A.

Zijn er nadat u het appartement in eigendom hebt gekregen nog andere, eventuele aanvullende notariële of onderhandse akten opgesteld met betrekking tot het appartement?

Nee

Zo ja, welke?

Bijzonderheden 1 B.

Zijn er mondelinge of schriftelijke afspraken gemaakt over aangrenzende percelen? (Denk hierbij aan regelingen voor het gebruik van een poort, schuur, garage, tuin, overeenkomsten met meerdere burens, toezeggingen, erfafscheidingen.)

Niet bekend

Zo ja, welke zijn dat?

Bijzonderheden 1 C.

Wijken de huidige terreinafscheidingen af van de kadastrale eigendomsgrenzen? (Denk hierbij ook aan strookjes grond van de gemeente die u in gebruik heeft, of grond van u die gebruikt wordt door de burens.)

Nee

Zo ja, waaruit bestaat die afwijking?

Bijzonderheden 1 D.

Is een gedeelte van uw appartement, schuur, garage of schutting gebouwd op grond van de burens of andersom?

Nee

Zo ja, graag nader toelichten:

Bijzonderheden 1 E.

Heeft u grond van derden in gebruik?

Nee

Zo ja, welke grond?

Bijzonderheden 1 F.

NVM VRAGENLIJST

Rusten er voor zover u weet 'bijzondere lasten en beperkingen' op het appartement? ('Bijzondere lasten en beperkingen' kunnen privaatrechtelijke beperkingen zijn zoals (lijdende) erfdienstbaarheden (bijvoorbeeld een recht van overpad), kwalitatieve verplichtingen, kettingbedingen, vruchtgebruik, voorkeursrecht (bijvoorbeeld een eerste recht van koop), opstalrecht, erfpacht, huurkoop. Het kan ook gaan om publiekrechtelijke beperkingen zoals een aanschrijving van de gemeente in het kader van een illegale verbouwing.)

Ja

Zo ja, welke?

Erfpacht is afgekocht tot 2049 door de VVE. Echter moesten we als bezitters nu al afspraken maken bij de notaris over de periode daarna. De officiële stukken hierover moeten nog opgesteld en getekend worden door de nieuwe bewoners. Op dit moment is er afgesproken dat de betaling na 2049 zal in termijnen indien gewenst

Bijzonderheden 1 G.

Is de Wet voorkeursrecht gemeenten van toepassing?

Nee

Bijzonderheden 1 H.

Is er een anti-speculatiebeding en/of zelfbewoningsplicht van toepassing op het appartement?

Nee

Zo ja, hoe lang nog?

Bijzonderheden 1 I.

Is er sprake van een beschermd stads- of dorpsgezicht of loopt er een procedure tot aanwijzing daartoe?

Nee

Is er sprake van een gemeentelijk-, provinciaal- of rijksmonument of loopt er een procedure tot aanwijzing daartoe?

Nee

Is er volgens het bestemmingsplan sprake van een beeldbepalend of karakteristiek object?

Bijzonderheden 1 J.

Is er sprake (geweest) van ruilverkaveling?

Nee

Zo ja, moet u hiervoor ruilverkavelingsrente betalen?

NVM VRAGENLIJST

Zo ja, hoeveel en voor hoe lang? Bedrag:

Duur:

Bijzonderheden 1 K.

Is er sprake van onteigening? Nee

Bijzonderheden 1 L.

Is het appartement of de grond geheel of gedeeltelijk verhuurd of bij anderen in gebruik? Nee

Zo ja: Is er een huurcontract/
gebruiksovereenkomst?

Indien er geen contract of overeenkomst is,
beschrijf hieronder wat (mondeling) met de
huurder/ gebruiker is afgesproken:

Welk gedeelte is verhuurd/ in gebruik gegeven?

Welke delen vallen onder gezamenlijk gebruik?

Welke zaken zijn van de huurder en mag hij
verwijderen bij ontruiming?
(Bijvoorbeeld geiser, keuken, lampen)

Heeft de huurder een waarborgsom gestort?

Zo ja, hoeveel?

Heeft u nog andere afspraken met de huurders
gemaakt?

Zo ja, welke?

Bijzonderheden 1 M.

Behoort de gebruikte berging (of een andere
ruimte zoals een garage en/of parkeerplaats)
ook volgens de splitsingsakte en de
splitsingstekening bij het appartement? (Het
komt regelmatig voor dat een in gebruik zijnde
berging/garage/parkeerplaats niet de berging
is die volgens de splitsingsakte en de
splitsingstekening bij het appartement hoort.
Men heeft om wat voor reden dan ook de
berging geruild. Het is van belang om de
berging/garage/parkeerplaats welke conform
de splitsingsakte en de splitsingstekening bij
het appartement hoort te verkopen)

Ja

Bijzonderheden 1 N.

NVM VRAGENLIJST

Is er over het appartement een geschil/
procedure gaande, al dan niet bij de rechter,
huurcommissie of een andere instantie?
(bijvoorbeeld onteigening/kwesties met burens,
zoals erfdienstbaarheden, recht van overpad,
erfafscheidingen e.d.)

Nee

Zo ja, welke is/zijn dat?

Bijzonderheden 1 O.

Is er bezwaar gemaakt tegen de
waardebeschikking WOZ?

Nee

Zo ja, toelichting:

Bijzonderheden 1 P.

Zijn er door de overheid of nutsbedrijven
verbeteringen of herstellingen voorgeschreven
of aangekondigd die nog niet naar behoren zijn
uitgevoerd?

Nee

Zo ja, welke?

Bijzonderheden 1 Q.

Zijn er in het verleden subsidies of premies
verstrekkt die bij verkoop van het appartement
voor een deel kunnen worden teruggevorderd?

Nee

Zo ja, welke?

Bijzonderheden 1 R.

Is het appartement onbewoonbaar verklaard of
in het verleden ooit onbewoonbaar verklaard
geweest?

Nee

Zo ja, waarom?

Bijzonderheden 1 S.

Is er bij verkoop sprake van een
omzetbelastingheffing?
(Bijvoorbeeld omdat het een voormalig
bedrijfsonroerendgoed is, of een appartement
met praktijkgedeelte, of omdat u pas ingrijpend
verbouwd hebt.)

Nee

Zo ja, waarom?

Bijzonderheden 1 T.

NVM VRAGENLIJST

Hoe gebruikt u het appartement nu?
(Bijvoorbeeld voor bewoning, praktijk, winkel, opslag.)

privé bewoning

Is dat gebruik volgens de splitsingsakte toegestaan?

Ja

Is dat gebruik volgens de gemeente toegestaan?

Ja

Zo nee, heeft de gemeente dit strijdige gebruik wel eens bij u aangekaart?

Hoe heeft de gemeente dit strijdige gebruik bij u aangekaart?

Gevels 2 A.

Is er bij het appartement sprake (geweest) van vochtdoorslag of aanhoudend vochtige plekken op de gevels?

Nee

Zo ja, waar?

Gevels 2 B.

Zijn er bij het appartement (gerepareerde) scheuren/beschadigingen in/aan de gevels aanwezig?

Nee

Zo ja, waar?

Gevels 2 C.

Zijn de gevels bij het appartement tijdens de bouw geïsoleerd?

Ja

Zo nee, zijn de gevels daarna (deels) geïsoleerd?

Zo ja, wanneer heeft de isolatie van de gevels plaatsgevonden en met welk isolatiemateriaal?

Heeft u een certificaat of bewijs van het na-isoleren?

Is er sprake van volledige isolatie?

Ja

Zo nee, welke delen van de gevels zijn er niet geïsoleerd?

Gevels 2 D.

Zijn de gevels bij het appartement ooit gereinigd?

Ja

Zo ja, volgens welke methode en wanneer?

Dit geschied via de VVE

NVM VRAGENLIJST

Dak(en) 3 A.

Hoe oud zijn de daken van het appartementencomplex ongeveer? Platte daken: 22 jaar

Overige daken:

Dak(en) 3 B.

Heeft u last van daklekkages (gehad)? Nee

Zo ja, waar?

Dak(en) 3 C.

Zijn er in het verleden in het appartement gebreken geconstateerd aan de dakconstructie zoals scheve, doorbuigende, krakende, beschadigde en/of aangetaste dakdelen? Nee

Zo ja, waar?

Dak(en) 3 D.

Is het dak van het appartementencomplex al eens (gedeeltelijk) vernieuwd c.q. gerepareerd? Nee

Zo ja, welk (gedeelte van het) dak en waarom?

Dak(en) 3 E.

Is het dak van het appartementencomplex tijdens de bouw geïsoleerd? Platte daken: Niet bekend

Overige daken: Niet bekend

Zo nee, is het dak daarna geïsoleerd? Platte daken:

Overige daken:

Zo ja, wanneer heeft de isolatie plaatsgevonden en met welk isolatiemateriaal?

Heeft u een certificaat of bewijs van het na-isoleren? Nee

Is er sprake van volledige isolatie? Platte daken: Niet bekend

Overige daken: Niet bekend

Zo nee, welke delen zijn er niet geïsoleerd?

Dak(en) 3 F.

NVM VRAGENLIJST

Zijn de regenwaterafvoeren van het appartement lek of verstopt?	Nee
---	-----

Zo ja, toelichting:

Dak(en) 3 G.

Zijn de dakgoten lek of verstopt?	Nee
-----------------------------------	-----

Zo ja, toelichting:

Kozijnen, ramen en deuren 4 A.

Van welk materiaal zijn de buitenkozijnen gemaakt? (bijvoorbeeld hout, kunststof of aluminium of een andersoortig materiaal)	Hout en kunststof
---	-------------------

Kozijnen, ramen en deuren 4 B.

Wanneer zijn de buitenkozijnen, ramen en deuren van het appartement voor het laatst geschilderd?	Niet bekend, alles gaat via de VVE die de onderhoud van het appartementencomplex beheerd
--	--

Is dit gebeurd door een erkend schildersbedrijf?	Nee
--	-----

Zo ja, door wie?

Kozijnen, ramen en deuren 4 C.

Functioneren alle scharnieren en sloten in het appartement?	Ja
---	----

Zo nee, toelichting:

Kozijnen, ramen en deuren 4 D.

Zijn voor alle afsluitbare deuren, ramen etc. sleutels aanwezig?	Ja
--	----

Zo nee, voor welke deuren, ramen etc. niet?

Kozijnen, ramen en deuren 4 E.

Is er sprake van isolerende beglazing in het appartement?	Ja
---	----

Zo ja, welk type glas? (bijvoorbeeld HR, HR+, HR++ of HR+++, zie de glassponning waarin doorgaans staat vermeld welke type glas er is geplaatst)	Dubbele beglazing op alle ramen.
---	----------------------------------

NVM VRAGENLIJST

Is er sprake van isolerende beglazing in het gehele appartement? Ja

Zo nee, welke ramen zijn niet geïsoleerd?

Kozijnen, ramen en deuren 4 F.

Is er bij de isolerende beglazing sprake van condensvorming tussen het glas? Nee
(Denk aan lekkende ruiten.)

Zo ja, waar?

Vloeren, plafonds en wanden 5 A.

Is er in het appartement sprake (geweest) van vochtdoorslag of optrekkend vocht op vloeren, plafonds en/of wanden? Nee

Zo ja, waar?

Vloeren, plafonds en wanden 5 B.

Is er in het appartement sprake (geweest) van schimmelvorming op de vloeren, plafonds en/of wanden? Nee

Zo ja, waar?

Vloeren, plafonds en wanden 5 C.

Zijn er in het appartement (gerepareerde) of (verborgen) scheuren en/of beschadigingen in/aan vloeren, plafonds en/of wanden aanwezig? Ja

Zo ja, waar? Aan het plafond in de kleed kamer 8 jaar geleden

Vloeren, plafonds en wanden 5 D.

Hebben zich in het verleden in het appartement problemen voorgedaan met de afwerkingen? Nee
(Bijvoorbeeld loszittend tegelwerk, loslatend behang of spuitwerk, holklinkend of loszittend stucwerk, etc)

Zo ja, waar?

Vloeren, plafonds en wanden 5 E.

NVM VRAGENLIJST

Is er in het appartement sprake (geweest) van gebreken aan de vloerconstructie, zoals scheve, doorbuigende, krakende, beschadigde en/of aangetaste vloerdelen?

Nee

Zo ja, waar?

Vloeren, plafonds en wanden 5 F.

Is er in het appartement sprake van vloerisolatie?

Niet bekend

Zo ja, wanneer heeft de isolatie van de vloer plaatsgevonden en met welk isolatiemateriaal?

Heeft u een certificaat of bewijs van het na-isoleren?

Is er sprake van volledige isolatie?

Ja

Zo nee, welke delen zijn er niet geïsoleerd?

Kelder, kruipruimte en fundering 6 A.

Is er in het appartement sprake (geweest) van gebreken aan de fundering?

Nee

Zo ja, waar?

Kelder, kruipruimte en fundering 6 B.

Is de kruipruimte van het appartement toegankelijk?

Nee

Is de kruipruimte droog?

Zo nee of meestal, toelichting:

Kelder, kruipruimte en fundering 6 C.

Is er sprake van vochtdoorslag door de kelderwand?

Nee

Zo ja of soms, toelichting:

Kelder, kruipruimte en fundering 6 D.

Is de grondwaterstand in de afgelopen jaren waarneembaar gewijzigd of is er sprake van wateroverlast geweest?

Nee

Zo ja, heeft dit tot problemen geleid in de vorm van water in de kruipruimte c.q. kelder?

Zo nee, tot wat voor andere problemen heeft dit geleid?

NVM VRAGENLIJST

Installaties 7 A.

Wat voor warmte-installatie(s) is/zijn er aanwezig in het appartement?
(bijvoorbeeld cv-installatie, WTW-systeem, WKO-systeem, blokverwarming, (hybride) warmtepomp, airconditioning, zonneboiler, elektrische boiler, pelletkachel dan wel een andere installatie)

Stadswarmte

In de grote slaapkamer is er een airco
In de woonkamer een elektrische hard die ook als warmte bron kan dienen.

Is/zijn de installatie(s) eigendom?

Nee

Zo nee, toelichting:
(bijvoorbeeld de installatie(s) is/ zijn gehuurd of geleased. Tevens huur-/leaseprijs vermelden)

Merk van de installatie(s):

Type(nummer) van de installatie(s):

Installatiedatum van de installatie(s):

Op welke datum is/zijn deze installatie(s) voor het laatst onderhouden?

Is het onderhoud uitgevoerd door een erkend bedrijf?

Zo ja, door wie?

Installaties 7 B.

Zijn er de afgelopen tijd zaken opgevallen ten aanzien van de installatie(s)?
(bijvoorbeeld de cv-installatie moet meer dan 1 keer per jaar bijgevuld worden of de installatie functioneert niet goed)

Nee

Zo ja, wat is u opgevallen?

Installaties 7 C.

Zijn er radiatoren die niet warm worden?

Nee

Zo ja, welke?

Installaties 7 D.

Zijn er radiatoren of (water)leidingen die lekken?

Nee

Zo ja, waar en welke?

Installaties 7 E.

Zijn er radiatoren of (water)leidingen die ooit zijn bevroren?

Nee

NVM VRAGENLIJST

Zo ja, waar?

Installaties 7 F.

Heeft u vloerverwarming in het appartement? Ja

Zo ja, betreft dit elektrische vloerverwarming,
vloerverwarming met warm water of anders?
Elektrisch:

warm water: Ja

overig, namelijk

Waar bevindt zich de elektrische
vloerverwarming?

Waar bevindt zich de vloerverwarming met
warm water?

Waar bevindt zich de overige vloerverwarming?

Installaties 7 G.

Zijn er vertrekken die niet (goed) warm worden? Nee

Zo ja, welke?

Installaties 7 H.

Heeft het appartementencomplex
zonnepanelen? Nee

In welk jaar zijn de zonnepanelen geplaatst?
Jaar:

Waarvoor wordt de energie die wordt opgewekt
gebruikt?
(Bijvoorbeeld voor de privé-gedeeltes van de
bewoners of voor de gemeenschappelijke
ruimten)

Installaties 7 I.

In welk jaar zijn voor het laatst de aanwezige
schoorsteenkanalen/rookgasafvoeren
geveegd/gereinigd?

Installaties 7 J.

Wanneer heeft u de aanwezige
schoorsteenkanalen voor het laatst gebruikt?

Is de trek van aanwezige schoorsteenkanalen
goed? Niet bekend

NVM VRAGENLIJST

Installaties 7 K.

Zijn er onderdelen van de elektrische installatie vernieuwd? (onder de elektrische installatie wordt verstaan alle elektra leidingen/schakelaars stopcontacten, meterkast e.d.)

Zo ja, wanneer en welke onderdelen?

Zijn er gebreken aan de (technische) installaties? Nee

Zo ja, welke?

Installaties 7 L.

Is er een laadpaal aanwezig voor een elektrische auto? Nee

Zo ja, waar bevindt deze zich?

Blijft deze achter?

Installaties 7 M.

Is er mechanische ventilatie of een soortgelijk systeem aanwezig? Ja

Zo ja, functioneert dit systeem naar behoren? Ja

Zo nee, toelichting:

Wanneer is dit systeem voor het laatst onderhouden? Niet bekend, gaat allemaal via de VVE

Hoe oud is dit systeem ongeveer?

Installaties 7 N.

Is er een domoticasysteem of een soortgelijk systeem aanwezig? (Een domoticasysteem bedient de verwarming, verlichting, verwarming, audio, ventilatie e.d. automatisch)

Zo ja, functioneert dit systeem naar behoren?

Zo nee, toelichting:

Hoe oud is dit systeem ongeveer?

Installaties 7 O.

Zijn er rookmelders op iedere verdieping aanwezig? Ja

Zo ja, hoe oud zijn de rookmelders ongeveer? 4 jaar

NVM VRAGENLIJST

Sanitair en riolering 8 A.

Zijn er in het appartement beschadigingen aan wastafels, douche, bad, toiletten, gootstenen en kranen? Nee

Zo ja, welke?

Sanitair en riolering 8 B.

Hoe oud is de badkamer ongeveer? 12 jaar

Sanitair en riolering 8 C.

Lopen de afvoeren van wastafels, douche, bad, toiletten, gootstenen en kranen in het appartement goed door? Ja

Zo nee, welke niet?

Sanitair en riolering 8 D.

Is het appartement aangesloten op het gemeentelijke riool? Ja

Sanitair en riolering 8 E.

Zijn er in het appartement gebreken (geweest) aan de riolering, zoals breuken, stankoverlast, lekkages, etc.? Nee

Zo ja, welke?

Sanitair en riolering 8 F.

Is er een andere voorziening, zoals een septictank, beerput of dergelijk aanwezig? Nee

Zo ja, wat is er aanwezig en hoe dient dit te worden onderhouden?

Sanitair en riolering 8 G.

Van welk jaar dateert de keukenopstelling ongeveer? Gedeeltelijk uit 2006 en een gedeelte is 4 jaar geleden aangepast met hoge kasten

Sanitair en riolering 8 H.

Van welk jaar dateert de inbouwapparatuur ongeveer? Gedeelte uit 2006 De inbouwkoelkast en tweede oven zijn dit jaar vernieuwd

Functioneert alle inbouwapparatuur? Ja

Zo nee, welk inbouwapparaat functioneert niet?

NVM VRAGENLIJST

Sanitair en riolering 8 I.

Heeft u een kokend water kraan? (bijvoorbeeld een Quooker kraan of een soortgelijke kraan) Nee

Zo ja, functioneert deze kraan naar behoren en hoe oud is deze kraan ongeveer?

Diversen 9 A.

Wat is het bouwjaar van het appartement?

Diversen 9 B.

Zijn er asbesthoudende materialen in het appartement aanwezig? (bijvoorbeeld asbest zeil, een asbestplaat die onder en/of achter de CV ketel is geplaatst, asbesthoudend isolatiemateriaal om de verwarmingsbuis, asbesthoudend koord bij oude cv-ketels/ gaskachels, asbestgolfplaten e.d.) Niet bekend

Zo ja, welke en waar?

Diversen 9 C.

Blijft er in het appartement zeil achter, al dan niet vastgelijmd, dat is aangeschaft tussen 1955 en 1982? Nee

Diversen 9 D.

Is er sprake van loden leidingen in het appartement? Niet bekend

Zo ja, waar?

Diversen 9 E.

Is er een Japanse duizendknoop aanwezig in de (gemeenschappelijke)tuin? (Een Japanse duizendknoop is een exotische plant, welke moeilijk te verwijderen is. De sterke wortelstokken en stengels van de Japanse duizendknoop zijn in staat om schade te veroorzaken aan gebouwen, leidingen en wegen) Niet bekend

Diversen 9 F.

NVM VRAGENLIJST

Heeft u elders lekkages gehad? (dus los van het dak/ sanitair/ riolering)	Nee
---	-----

Diversen 9 G.

Is de grond van het appartementencomplex verontreinigd?	Niet bekend
---	-------------

Zo ja, is er een onderzoeksrapport?

Zo ja, heeft de gemeente/provincie een onderzoeks- of saneringsbevel opgelegd?

Diversen 9 H.

Is er een olietank aanwezig of aanwezig geweest?	Niet bekend
--	-------------

Zo ja, is deze gesaneerd/verwijderd?

Als deze is gesaneerd, waar is de olietank op het perceel gesitueerd?

Is er een Kiwa-certificaat aanwezig?

Diversen 9 I.

Is er sprake van overlast door ongedierte in of (rond)om het appartement? (Denk aan muizen, ratten, kakkerlakken, etc.)	Nee
--	-----

Zo ja, waar?

Diversen 9 J.

Is het appartement aangetast door houtworm, boktor, ander ongedierte of zwam?	Nee
---	-----

Zo ja, waar?

Zo ja, is deze aantasting al eens behandeld?

Zo ja, wanneer?

Zo ja, door welk bedrijf?

Diversen 9 K.

Is er in het appartement sprake van chlorideschade (betonrot)? (betonrot komt vooral voor in kruipruimtes van panden gebouwd tussen 1965 en 1981 die voorzien zijn van betonnen vloerelementen van het merk Kwaaitaal of Manta. Ook andere beton- elementen - bijvoorbeeld balkons - kunnen aangetast zijn.)	Nee
---	-----

NVM VRAGENLIJST

Zo ja, waar?

Diversen 9 L.

Hebben er in het appartement verbouwingen en/of aanbouwen plaatsgevonden?

Ja

Zo ja, welke ver-/aانبouwingen?

Een derde slaapkamer aangebouwd

Zo ja, in welk jaartal?

2002

Zo ja, door welk bedrijf zijn deze uitgevoerd?

Zelf gedaan

Diversen 9 M.

Zijn er in het appartement verbouwingen of uitbreidingen uitgevoerd zonder daartoe benodigde omgevingsvergunning (voorheen bouwvergunning)?

Nee

Zo ja, welke?

Diversen 9 N.

Zijn er verbouwingen of uitbreidingen uitgevoerd zonder daartoe benodigde toestemming van de VvE?

Nee

Zo ja, welke?

Diversen 9 O.

Is er sprake van glasvezel internet?

Nee

Diversen 9 P.

Bent u in het bezit van een definitief energieprestatiecertificaat/energielabel?

Ja

Zo ja, welke label?

Vaste lasten 10 A.

Hoeveel betaalde u voor de laatste aanslag onroerendezaakbelasting?

Belastingjaar?

Vaste lasten 10 B.

Wat is de WOZ-waarde?

Peiljaar?

NVM VRAGENLIJST

Vaste lasten 10 C.

Hoeveel betaalde u voor de laatste aanslag waterschapslasten?

Belastingjaar?

Vaste lasten 10 D.

Hoeveel betaalde u voor de laatste aanslag gemeentelijke belastingen? (zoals rioolheffing en afvalstoffenheffing e.d.)

Belastingjaar?

Vaste lasten 10 E.

Welke voorschotbedragen betaalt u maandelijks aan de nutsbedrijven? Gas:

Elektra:

Water:

Stadsverwarming:

Anders:

Te weten:

Wat is uw jaarverbruik voor gas/ elektriciteit en water? Gas (m³):

Elektriciteit hoog (kWh):

Elektriciteit laag (kWh):

Elektriciteit totaal (kWh):

Water (m³):

Stadsverwarming (GJ):

Anders:

Met hoeveel bewoners bewoonde u de woning? Aantal:

Vaste lasten 10 F.

Zijn er lease- en/of huurkoopcontracten? (Bijvoorbeeld keuken, kozijnen, cv-ketel, etc.)

Zo ja, welke?

Zijn deze contracten overdraagbaar op de koper?

Let op! Veel lease- en huurkoopcontracten zijn niet langer overdraagbaar op een koper. Neem hiervoor contact op met de betreffende leverancier.

NVM VRAGENLIJST

Hoe lang lopen de contracten nog en wat is de eventuele afkoopsom? Afkoopsom:

Duur:

Vaste lasten 10 G.

Als er sprake is van erfpacht of opstalrecht hoe hoog is dan de canon per jaar?

Heeft u alle canons betaald?

Is de canon afgekocht?

Zo ja, tot wanneer?

Vaste lasten 10 H.

Heeft u alle gemeentelijke belastingen die u verschuldigd bent al betaald?

Zijn er variabele bedragen voor gemeenschappelijke poorten, inritten of terreinen?

Zo ja, hoe hoog?

Zo ja, waarvoor?

Vaste lasten 10 I.

Heeft u, om in de straat te parkeren, een parkeervergunning nodig?

Hoeveel parkeervergunningen kunnen er maximaal worden aangevraagd?

Wat zijn de kosten voor deze parkeervergunning per jaar?

Garanties 11 A.

Zijn er lopende onderhoudscontracten en/of garantieregelingen overdraagbaar aan de koper?
(Zoals dakbedekking, cv-installatie, dubbele beglazing, etc.)

Zo ja, welke?

De VvE en onderlinge verhoudingen 12 A.

Is de VvE ingeschreven in het Handelsregister (Kamer van koophandel)?

Ja

Inschrijvingsnummer Kamer van Koophandel:

NVM VRAGENLIJST

De VvE en onderlinge verhoudingen 12 B.

Uit hoeveel appartementsrechten bestaat de VvE?

De VvE en onderlinge verhoudingen 12 C.

Is er een eigenaar met 50% of meer dan 50% van het aantal stemmen? Nee

De VvE en onderlinge verhoudingen 12 D.

Breukdeel van het aandeel in het appartementencomplex: Woning:

Berging:

Parkeerplaats:

De VvE en onderlinge verhoudingen 12 E.

Aantal stemmen voor dit appartement:

De bestuurder(s) ('het bestuur') 13 A.

Is er een professionele bestuurder?

De bestuurder(s) ('het bestuur') 13 B.

Zo nee, is de bestuurder lid van de VvE?

De vergadering van eigenaars 14 A.

Wordt er ten minste eenmaal per jaar vergaderd?

De vergadering van eigenaars 14 B.

Zijn er notulen en/of schriftelijke besluiten en actielijsten van de laatste twee vergaderingen beschikbaar?

De vergadering van eigenaars 14 C.

Lopen er procedures tot vernietiging van besluiten?

Zo ja, om welke besluiten gaat het?

NVM VRAGENLIJST

Verzekeringen 15 A.

Is er een collectieve opstalverzekering?

Verzekeringen 15 B.

Is daar een 'appartementenclausule' in opgenomen?

Verzekeringen 15 C.

Is er een collectieve wettelijke aansprakelijkheidsverzekering?

Het reservefonds, meerjarenonderhoudsplan (MJOP) en bijdrage VvE 16 A.

Is er een reservefonds? Ja

Hoe hoog is het reservefonds en wat is de peildatum? Bedrag:

Datum:

Het reservefonds, meerjarenonderhoudsplan (MJOP) en bijdrage VvE 16 B.

Is er een meerjarenonderhoudsplan aanwezig? Ja

Hoe oud is het meerjarenonderhoudsplan en welke periode bestrijkt het plan? Jaar:

Periode:

Het reservefonds, meerjarenonderhoudsplan (MJOP) en bijdrage VvE 16 C.

Zo nee, hoe wordt vastgesteld wat moet worden gereserveerd voor groot onderhoud?

Het reservefonds, meerjarenonderhoudsplan (MJOP) en bijdrage VvE 16 D.

Te betalen maandelijkse bijdrage is in totaal:
Waarvan:

Exploitatiekosten (servicekosten)

Reservering voor onderhoud

NVM VRAGENLIJST

Stookkosten (voorschot)

Het reservefonds, meerjarenonderhoudsplan (MJOP) en bijdrage VvE 16 E.

Zijn er eenmalige en/of incidentele bijdragen verschuldigd?

Zo ja, waarvoor, wat is het bedrag en wanneer moeten deze worden betaald?

Bedrag:

Te voldoen per:

Het reservefonds, meerjarenonderhoudsplan (MJOP) en bijdrage VvE 16 F.

Zijn alle aan de VvE verschuldigde bedragen betaald? Ja

Zo nee, welke niet?

Nadere informatie 17 A.

Overige zaken(Overige zaken die de koper naar uw mening moet weten)

WONEN IN AMSTERDAM

Amsterdam, de Nederlandse hoofdstad, gevestigd in provincie Noord-Holland.

Amsterdam staat bekend om het artistieke erfgoed, het uitgebreide grachtennetwerk en de smalle gevelhuizen, een erfenis uit de Gouden Eeuw.

Geschiedenis:

Amsterdam dankt zijn naam aan de ligging bij een in de 13e eeuw aangelegde dam in de Amstel. De stad wordt in het Amsterdams ook Mokum genoemd, een bijnaam afkomstig uit het Jiddisch. Amsterdam staat daarnaast al sinds enkele eeuwen bekend als het 'Venetië van het Noorden', een vergelijking die te danken is aan de vele grachten en historische panden die het straatbeeld bepalen van het oude centrum.

Een bruisende stad.

Belangrijke bezienswaardigheden in Amsterdam zijn het Rijksmuseum, bekend om de rijke collectie aan werken uit de Gouden Eeuw, het modernere Stedelijk Museum, het Van Gogh Museum, Het Scheepvaartmuseum, en het Anne Frank Huis. Cultureel beroemd zijn daarnaast het Concertgebouw, Muziekgebouw aan 't IJ en EYE Filmmuseum, evenals dierentuin Artis. Ook de Wallen, de coffeeshops en de Johan Cruijff ArenA zijn typisch Amsterdamse trekpleisters. Verder beschikt Amsterdam over vele verschillende pleinen met terrassen en parken om in de zomerse maanden te vertoeven.

Scholen:

Amsterdam telt twee universiteiten en meerdere hogescholen.

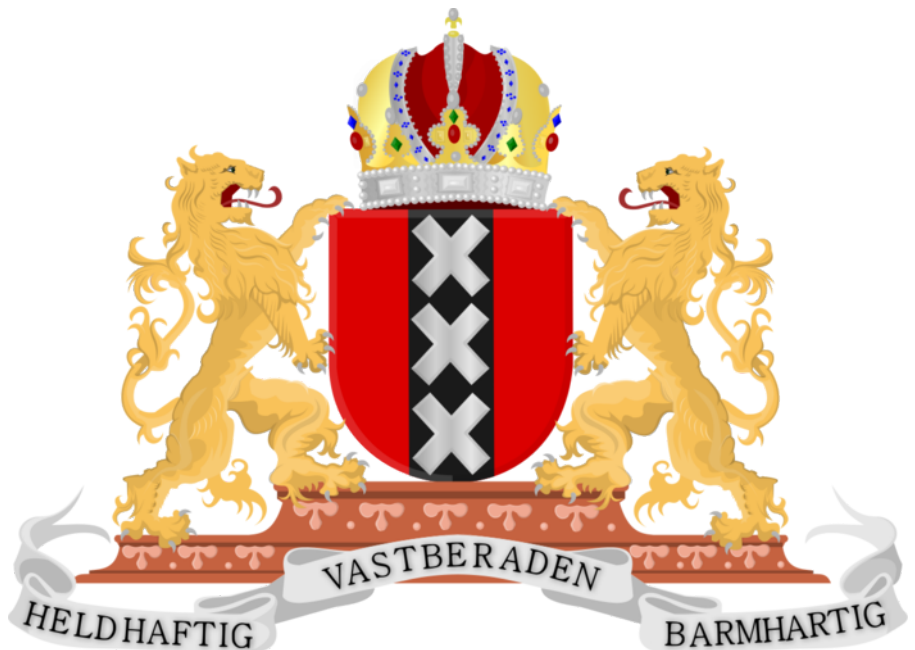

BELANGRIJKE ALGEMENE INFORMATIE

Uitnodiging

Alle door LUCA Makelaardij B.V. en de verkoper verstrekte informatie moet uitsluitend gezien worden als een uitnodiging tot nader overleg c.q. tot het uitbrengen van een bod.

Details

Verkoper stelt uitdrukkelijk dat een verkoop niet eerder tot stand komt dan wanneer niet alleen over de hoofdzaken (prijs, object) maar ook over de details (zoals oplevering, roerende zaken, enz.) overeenstemming is bereikt. De verkoper behoudt te allen tijde het recht van gunning.

Koopovereenkomst

Behoudens nadere afspraken gelden de standaard regels zoals deze voorkomen in de koopovereenkomst. De waarborgsom/bankgarantie bedraagt 10% van de koopsom en dient te worden voldaan aan de notaris. Eventueel door de koper te maken voorbehouden (zoals het verkrijgen van een hypotheek, hypotheekgarantie, bouwtechnische keuring) worden alleen vermeld als deze in de onderhandelingen zijn afgesproken. Tevens zullen in de koopovereenkomst, indien van toepassing, extra clausules worden opgenomen. Vraag de makelaar welke clausules van toepassing zijn.

Voorbehouden

Deze informatie is geheel vrijblijvend, uitsluitend voor geadresseerde bestemd en niet bedoeld als aanbod. Ten aanzien van de juistheid van de vermelde informatie kan door LUCA Makelaardij B.V. geen aansprakelijkheid worden aanvaard, kunnen wij geen garanties verstrekken, noch kan aan de vermelde informatie enig recht worden ontleend. De koper heeft zijn eigen onderzoeksplicht naar alle zaken die voor hem van belang zijn.

Rechtsgeldige koopovereenkomst pas ná ondertekening

Een mondelinge overeenstemming tussen de particuliere verkoper en de particuliere koper is niet rechtsgeldig. Met andere woorden: er is geen koop. Er is pas sprake van een rechtsgeldige koop als de particuliere verkoper en de particuliere koper de koopovereenkomst hebben ondertekend. Dit vloeit voort uit artikel 7:2 Burgerlijk Wetboek. Een bevestiging van de mondelinge overeenstemming per e-mail of een toegestuurd concept van de koopovereenkomst wordt overigens niet gezien als een 'ondertekende koopovereenkomst'.

Toelichtingsclausule NEN2580

De Meetinstructie is gebaseerd op de NEN2580. De Meetinstructie is bedoeld om een meer eenduidige manier van meten toe te passen voor het geven van een indicatie van de gebruiksovervlakte.

De Meet-instructie sluit verschillen in meetuitkomsten niet volledig uit. Verkoper en verkopend makelaar aanvaarden geen aansprakelijkheid voor foutieve meetuitkomsten. Alle genoemde maten en afmetingen zijn een indicatie van de werkelijkheid, hieraan kunnen geen rechten worden ontleend.

De koper wordt geadviseerd en in de gelegenheid gesteld het verkochte zelf in te (laten) meten.

Verder informatie

Alle verder van belang zijnde informatie is tijdens kantooruren bij LUCA Makelaardij B.V. ter inzage. In veel gevallen kunnen fotokopieën van de voorhanden zijnde informatie verkregen worden.

Indien er een projectnotaris betrokken is kunt u dit terug lezen in de voorbeeld koopovereenkomst welke op te vragen is bij ons kantoor.

De kosten van de projectnotaris zijn voor rekening van koper. Koper is vrij om hiervan een prijsopgave bij de betreffende notaris op te vragen.

Indien het aangeboden object een appartementsrecht betreft kan iedere geïnteresseerde de volledige VvE gegevens bij ons kantoor opvragen.

Wij adviseren iedere geïnteresseerde een NVM-aankoopmakelaar in te schakelen en/of een bouwtechnische keuring te laten uitvoeren.

Een NVM-makelaar is bij één woning namelijk nooit zowel aankoop- als verkoopmakelaar. Dit laat de NVM Erecode niet toe.

Maar uw NVM-aankoopmakelaar kan u begeleiden bij de aankoop van deze woning!

Uw NVM-aankoopmakelaar heeft meer expertise om risico's te herkennen en u hiervoor te behoeden en dat geeft u meer zekerheid!

Wilt u ook verkopen?

Als u ook verkoopplannen heeft of u wilt een gratis en vrijblijvende waardebepaling van uw woning?

Neem dan contact met ons op via 072-5272000!

BEËDIGD, VAKKUNDIG & VERTROUWD



MAKELAARDIJ LUCA

J.DUIKERWEG 9 A
1703 DH HEERHUGOWAARD

072-5272000 | INFO@LUCAMAKELAARDIJ.NL | WWW.LUCAMAKELAARDIJ.NL



vastgoedcert
gecertificeerd

